QUICKPLAY

REPLAY STATION

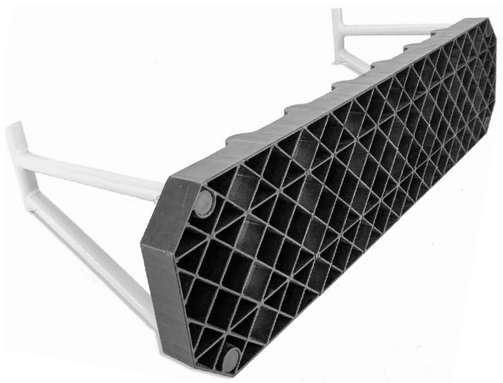

INSTRUCTIONS

The Rally Net is a portable product and has been designed to be put up and taken down quickly and easily. It should not be left up after use. To ensure maximum product lifespan of your Skills Set please ensure to pack it away and store the product in a dry place.

WARNINGS:

1. **Must be assembled by an adult.**
2. **This product is not suitable for children under 3 years of age.**
3. **Only use on a flat surface.**
4. **Check the product is fully assembled before use.**
5. **Check the frame is secured to the ground before use.**
6. **Disassemble after use. Do not leave outdoors in adverse weather conditions.**
7. **If Skill set gets wet after use, ensure that it is properly dried before storage.**
8. **Do not climb on the Skill set.**
9. **Regularly check Skills Set for wear and tear. Stop using if any part of it breaks. Failure to do this may result in injury.**
10. **Keep away from heat sources. Do not leave in a hot vehicle.**
11. **Not suitable for use in high winds.**

PARTS WARRANTY:

This product must be disassembled after use and stored in a cool, dry place or the warranty is invalidated. Register your warranty within 15 days of purchase visit: **Warranty.QuickPlaySport.com** or scan this code:

SET UP:

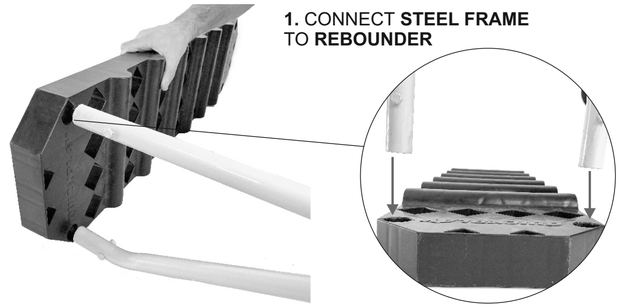

1. CONNECT **STEEL FRAME** TO **REBOUNDER**

2. PLACE **SANDBAG** CLOSE TO THE BACK OF THE **REBOUNDER,** TO INCREASE STABILITY**(SEE BELOW)**

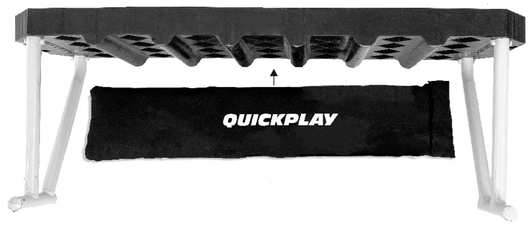

HOW TO USE:

- THANK YOU -

We'd like to thank you for choosing our Replay Station.
We hope you enjoy and get years of use out of this product.

In the rare chance that you have any issues with the product, please do not return it to the place of purchase and instead contact us directly at **info@quickplaysport.com** so that we might assist you.

- The QuickPlay Team

At Quick Play Sport we think sport is all about taking part. We develop innovative products that help athletes and coaches at all levels of sport, perform to the best of their ability. If you have any queries or suggestions about how we can improve our products, we'd love to hear them. Please feel free to get in touch.

info@quickplaysport.com

DE Dieses Produkt ist tragbar; wir haben es so entworfen, dass es sich schnell und einfach entfalten und zusammenlegen lässt. Nach Gebrauch sollte es nicht stehen gelassen werden sondern ist einzupacken und im Trockenen aufzubewahren. **WARNHINWEISE** 1. Muss von einem Erwachsenen aufgebaut werden. 2. Auf flachem Untergrund zu verwenden. 3. Vor Gebrauch überprüfen, ob der Rahmen sicher und vollständig zusammen mit dem Netz montiert ist. 4. Vor Gebrauch überprüfen, ob der Rahmen sicher am Boden befestigt ist. 5. Bei widrigen Wetterbedingungen nicht im Freien lassen. 6. Nicht ans Gerüst hängen oder es besteigen. 7. Regelmäßig auf Verschleißspuren oder Rissbildungen überprüfen. Nicht weiter verwenden, falls ein Teil beschädigt ist. Andernfalls besteht Verletzungsgefahr. 8. Von Wärmequellen entfernt aufbewahren. 9. Dieses Produkt ist für Kinder unter 3 Jahren nicht geeignet 10. Für Gebrauch bei starkem Wind nicht geeignet **ACHTUNG:** Zusammengebaut befindet sich dieses Produkt in Spannungszustand. Bei Auf- und Abbau ist äußerste Vorsicht geboten. **1 JAHRE GARANTIE AUF ALLE TEILE:** Dieses Produkt muss nach Gebrauch auseinandergenommen und im Trockenen aufbewahrt werden, ansonsten erlischt die Garantie.

NL Dit is een draagbaar product en we hebben het dusdanig ontworpen dat het snel en gemakkelijk kan worden gemonteerd en gedemonteerd. Het mag na gebruik niet gemonteerd blijven en dient in een droge plaats opgeborgen te worden. **WAARSCHUWINGEN** 1. Moet door een volwassene gemonteerd worden. 2. Voor gebruik op een vlak oppervlak. 3. Kijk na of de frame veilig en volledig gemonteerd is op het net voor gebruik. 4. Kijk na of de frame veilig op de grond bevestigd is voor gebruik. 5. Laat het niet buiten in slechte weersomstandigheden. 6. Klim of hang niet aan de structuur. 7. Regelmatig onderzoeken op slijtage. Niet langer gebruiken als een element kapot is. Zoniet zou dit verwondingen tot gevolg kunnen hebben. 8. Niet in de nabijheid van warmtebronnen brengen. 9. Dit product is niet geschikt voor kinderen jonger dan 3 jaar 10. Niet geschikt voor gebruik bij sterke wind. **OPGELET:** Het gemonteerd product staat onder druk. Wees extra voorzichtig bij het monteren en demonteren. **1 JAAR ONDERDELEN WAARBORG:** Dit product moet na gebruik gedemonteerd worden en opgeborgen in een droge plaats of de waarborg is niet langer geldig.

PT Este produto é portátil e foi desenhado de forma a permitir tanto a montagem como a desmontagem de forma rápida e simples. Não deve ser deixado montado após a sua utilização; deverá ser desmontado, adequadamente embalado e guardado num local seco. **ADVERTÊNCIAS** 1. O produto deve ser montado por um adulto. 2. Deve ser utilizado numa superfície plana. 3. Verifique se a estrutura está firme e adequadamente montada com a rede completamente colocada antes de utilizá-lo. 4. Verifique se a estrutura está firmemente assente no solo antes de utilizá-lo. 5. Não deixe o produto no exterior em condições atmosféricas adversas. 6. Não tente subir ou pendurar-se na estrutura. 7. Verificar regularmente sinais de eventual desgaste. Não utilizar no caso de que algum componente esteja partido ou danificado. Ignorar esta advertência poderá causar ferimentos. 8. Manter o produto afastado de fontes de calor. 9. Este produto não é adequado para utilização por crianças com menos de 3 anos. 10. Este produto não é adequado para utilização em condições de vento forte. **CUIDADO:** Quando este produto estiver montado encontra-se sobre pressão. Tenha o máximo cuidado durante a montagem e a desmontagem. **GARANTIA DE 1 ANOS PARA OS COMPONENTES:** Este produto deverá ser desmontado, adequadamente embalado e

FR Il s'agit d'un produit portable, conçu de façon permet de le monter et de le démonter rapidement et facilement. Il doit être démonté après l'avoir utilisé et il doit être rangé et entreposé dans un endroit sec. **MISES EN GARDE** 1. Ce produit doit être monté par un adulte. 2. A utiliser sur une surface plane. 3. Vérifier que le montant est correctement fixé et monté en totalité avec le filet avant toute utilisation. 4. Vérifier que le montant est correctement fixé au sol avant toute utilisation. 5. Ne pas laisser cet équipement à l'extérieur lorsque que les conditions météorologiques ne sont pas bonnes. 6. Ne pas escalader ou se suspendre à la structure. 7. Vérifier régulièrement l'usure du produit. Cesser toute utilisation si une quelconque pièce se casse car cela pourrait entraîner des blessures. 8. Tenir à l'écart de toute source de chaleur. 9. Ce produit ne convient pas à des enfants de moins de 3 ans. 10. Ne pas utiliser ce produit en cas de fort vent. **MISE EN GARDE:** lorsque ce produit est monté, il est soumis à une forte tension. Faire preuve de la plus grande vigilance lors du montage ou du démontage du produit. **GARANTIE DE 1 ANS PIÈCES ET MAIL DE L'OEUVRE:** ce produit doit être démonté après toute utilisation et entreposé dans un endroit sec. Le cas échéant, la garantie ne sera plus valable.

ES Este es un producto portátil diseñado para que se pueda montar y desmontar de manera rápida y sencilla. Tras el uso se debe desmontar y guardar en un sitio seco. **ADVERTENCIAS** 1. Debe ser montado por un adulto. 2. Ha de usarse sobre una superficie plana. 3. Compruebe que el marco está firmemente sujeto a la red antes de usar. 4. Compruebe que el marco está correctamente colocado sobre el suelo antes de usar. 5. No dejar al aire libre en condiciones climáticas adversas. 6. No subirse a la estructura ni colgarse de ella. 7. Compruebe con regularidad un posible desgaste natural. Deje de usar si alguna de sus partes se rompe. De no hacerlo se pueden producir daños. 8. Alejar de fuentes de calor. 9. Este producto no es apto para niños menores de 3 años. 10. No apto para ser usado con fuertes vientos. **PRECAUCIÓN:** Una vez montado, el producto ha de estar en tensión. Tener mucho cuidado al montar y desmontar. **1 AÑOS DE GARANTÍA SOBRE LAS PARTES:** Este producto se debe desmontar tras su uso y guardar en un sitio seco para que la garantía sea válida.

PL Jest to produkt przenośny; zaprojektowaliśmy go w taki sposób, by go szybko i z łatwością ustawić oraz złożyć. Po użyciu produkt nie powinien być pozostawiony na zewnątrz w niekorzystnych warunkach pogodowych. 6. Nie należy wspinać się ani uwieszać się na konstrukcji. 7. Należy regularnie sprawdzać produkt pod kątem zużycia. Jeśli jakakolwiek część uległa zniszczeniu należy zaprzestać używania. Nie zastosowanie się do tego zalecenia może w rezultacie doprowadzić do urazu. 8. Trzymać z dala od źródeł ciepła. 9. Ten produkt nie jest odpowiedni dla dzieci poniżej 3-go roku życia. 10. Ten produkt nie jest odpowiedni do użytku podczas silnego wiatru. **UWAGA:** Niniejszy produkt w pozycji złożonej jest w stanie naprężenia. Należy zachować najwyższą ostrożność podczas montażu oraz rozmontowywania. **1 - LETNIA GWARANCJA NA CZĘŚCI:** Ten produkt musi być rozmontowany po użyciu oraz przechowywany w suchym miejscu. W przeciwnym wypadku gwarancja traci ważność.

JP 当製品は持ち運びが可能です。
組み立てと分解が簡単に簡単に行えるようデザインされています。
使用後は組み立てられたままの状態にしないで、分解して湿気のない場所で保管してください。
警告 1. 大人が組み立てて行ってください。2. 平らな場所でご使用ください。
3. 使用前にフレームが全て正確に立てられネットに取り付けられていることを確かめてください。
4. 使用前にフレームが地面に固定されていることを確かめてください。
5. 使用後は分解してください。悪天候の場合は屋外に設置したままにしないでください。
6. よじ登ったりぶら下がらないでください。損耗がないか定期的に確認してください。
怪我の原因になりかねません。7. 熱源に近づけないでください。
8. 当製品は幼児(下の お子様には不向きです。9. 風が強い場所での使用には不向きです。
注意: 組み立てられた状態では当製品に重力がかかっています。
分解時には緩めの注意を払ってください。
10 年間の部品保証:
使用後の分解および正規の取り扱い場所での保管がなされていない場合、
当製品は保証の対象にはなりません。

CZ 当製品は持ち運び可能で、
SK 当製品は持ち運ú

IT Questo è un prodotto trasportabile concepito in maniera tale da poter essere allestito e smontato facilmente e in breve tempo. Esso deve essere smontato dopo l'utilizzo, adeguatamente riposto e conservato in luogo asciutto. **AVVERTENZE** 1. Il montaggio deve essere eseguito da un adulto. 2. Il prodotto deve essere utilizzato su una superficie piana. 3. Assicurarsi che il telaio sia assemblato completamente e agganciato in modo sicuro alla rete prima dell'utilizzo. 4. Assicurarsi prima dell'utilizzo che il telaio poggi in maniera sicura sulla superficie d'appoggio. 5. Non lasciare il prodotto esposto agli agenti atmosferici. 6. Non arrampicarsi o appendersi alla struttura. 7. Verificare regolarmente le condizioni d'usura e possibile rottura. Sospendere l'utilizzo se una o più parti risultano danneggiate. 8. Tenere lontano dalle fonti di calore. 9. Prodotto non adatto a bambini di età inferiore a 3 anni. 10. Prodotto non adatto ad essere utilizzato in condizioni di forte vento. **ATTENZIONE:** una volta assemblato il prodotto è in stato di tensione. Prestare quindi la massima cura nella fase di montaggio e di smontaggio dello stesso. **GARANZIA DI 1 ANNI PER I SINGOLI PEZZI:** il prodotto, quando non utilizzato, deve essere smontato e conservato in luogo asciutto pena il decadimento della garanzia.

RU Данное оборудование является портативным; мы разрабатывали его с целью быстрой и легкой установки и разборки. Оно не должно быть оставлено в собранном состоянии после использования, и должно быть убрано и храниться в сухом месте. **ПРЕДУПРЕЖДЕНИЯ** 1.Сборка должна производиться только взрослым. 2. Использовать на плоской поверхности. 3. Перед использованием убедитесь, что рама полностью собрана и закреплена с сеткой. 4. Перед использованием убедитесь, что рама находится в закрепленном состоянии относительно земли. 5. Не оставлять на улице при неблагоприятных погодных условиях. 6. Не залезайте и не подтягивайтесь на раме. 7. Регулярно проверяйте на предмет износа. Перестаньте использовать, если какая-либо часть выцвела или сломалась. Несоблюдение данным рекомендациям может привести к травмам. 8. Держите вдали от источников тепла. 9. Данный продукт не предназначен для использования детьми младше 3 лет. 10. Не пригоден для использования при сильном ветре. **ОСТОРОЖНО:** Оборудование находится в натянутом состоянии, когда оно собрано. Соблюдайте осторожность во время сборки и разборки. **ГАРАНТИЯ 1 ГОДА:** Данный продукт должен быть разобран после использования и должен храниться в прохладном месте, в противном случае гарантия не действительна.

FIN Tämä on kannettava tuote, joka on suunniteltu niin, että se voidaan kasata ja purkaa helposti ja nopeasti. Sitä ei pidä jättää pystytetyksi käytön jälkeen, vaan se tulee pakata pois ja säilyttää kuivassa paikassa. **VAROITUKSET** 1. Aikuisen on koottava tämä laite. 2. Käytettävä tasaisella alustalla. 3. Tarkista, että runko on koottu tukevasti ja verkko kiinnitetty kokonaan ennen käyttöä. 4. Varmista, että runko on tukevasti kiinni maassa ennen käyttöä. 5. Pura käytön jälkeen. Älä jätä ulos epäsuotuisiin säädolsuhteisiin. 6. Älä jätä ulos huonojen säätolojen vallitessa. 7. Älä kiipele laitteessa tai roiku siitä. 8. Tarkista säännöllisesti kulumisen ja repeämien varalta. Lopeta käyttö, mikäli laite on rikki, muuten voi aiheutua loukkaantumisia. 9. Pidä kaukana kuumuudenlähteistä.10. Tuote ei sovellu alle 3-vuotiaille lapsille 11. Ei sovellu käytettäväksi kovassa tuulessa **HUOMIO:** Tämä tuote on koottuna jännityksen alaisena. Ole erittäin varovainen kootessasi ja purkaessasi sitä. **OSILLA 2 VUODEN TAKUU:** Tämä tuote on purettava käytön jälkeen ja se on säilytettävä kuivassa paikassa. Muussa tapauksessa takuu mittätöntyy. **2 ÅRS GARANTI PÅ DELER:** Produktet må demonteres etter bruk og lagres på et tørt sted ellers vil ikke garantien være gyldig.

NO Dette er et transportabelt produkt. Vi har designet det, så det kan samles og lages ned hurtig og nemt. Det bør ikke stå fremme efter brug og skal pakkes sammen og opbevares på et tørt sted. **ADVARSEL** 1. Skal samles af en voksen. 2.Til brug på en plan overflade. 3. Tjek at ramme og net er helt samlet for brug. 4. Tjek at rammen er sikker placeret på jorden før brug. 5. Skilles ad efter brug. Efterlades ikke udendørs i dårligt vejr. 6. Efterlades ikke udenfor i dårligt vejr. 7. Undlad at klatre på eller hænge i konstruktionen. 8. Kontrolleres for slitage med jævne mellemrum. Bruges ikke efter evt. brud på dele. Fortsat brug efter brud på dele kan medføre personskader.9. Holdes borte fra varmekilder. 10. Dette produkt er ikke egnet til barn under 3 år. 11. Ikke egnet til brug i stærk blæst. **FORSIGTIG:** Når dette produkt er samlet, er det spændt. Vær yderst forsigtig, mens produktet samles og skilles ad. 2 **ÅRS GARANTI PÅ DELE:** Dette produkt skal skilles ad efter brug og opbevares på et tørt sted, ellers bortfalder garantien.

SWE Detta är en portabel produkt. Vi har utformat den så att du snabbt och enkelt kan sätta upp och ta ner den. Den bör inte vara uppsatt efter användning, utan bör packas ner och förvaras på en torr plats. **VARNING** 1. Måste monteras av en vuxen. 2. För användning på plan yta. 3. Kontrollera att ramverket är fördigmonterat med nätet innan användning. 4. Kontrollera att ramverket står stabilt på marken innan användning. 5. Monteras isär efter användning. Lämnas ej utomhus i ogynnsam väderlek. 6. Lät inte utrustningen stå kvar utan i dåligt väder. 7. Klättra eller häng inte på strukturen. 8. Kontrollera regelbundet utrustningen efter slitage. Sluta omedelbart att använda utrustningen om någon del går sönder. Att inte göra detta kan resultera i skada. 9. Håll borta från värmekällor. 10. Produkten är inte lämplig för barn under 3 års ålder. 11. Använd inte i stark vind.**VARNING:** När produkten är monterad är den under spänning. Var försiktig vid upp- och nermontering.
2 ÅRS GARANTI PÅ DELAR. Produkten måste monteras ner efter användning och förvaras på en torr plats, annars gäller inte garantin.